

APJ

ASSOCIAÇÃO PAULISTA DE JORNAIS

ATLAS DE COBERTURA APJ

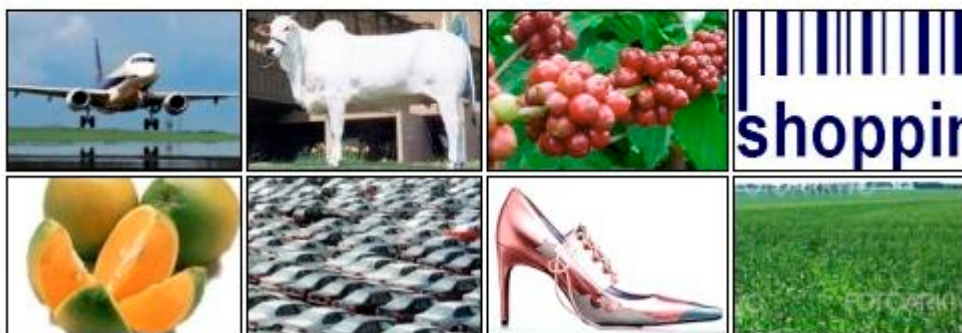

mercado Paulista



SUMÁRIO:

MERCADO PAULISTA	03
ALCANCE DOS JORNAIS DA APJ	04
POPULAÇÃO E PIB DO MERCADO PAULISTA	05
IPC DAS CIDADES SEDE	06
CAMPINAS	07
GRANDE ABC	10
MOGI DAS CRUZES	14
SÃO JOSE DOS CAMPOS	17
SOROCABA	21
JUNDIAI	25
AMERICANA	28
PIRACICABA	31
LIMEIRA	35
ARARAQUARA	38
BAURU	41
ARAÇATUBA	45
PRESIDENTE PRUDENTE	49
SÃO JOSE DO RIO PRETO	52
FRANCA	56



Mercado Paulista:

A força do estado de São Paulo é um dado que dispensa qualquer tipo de defesa ou consideração. Muito se fala da força do estado de São Paulo, um de nossos objetivos é demonstrar o potencial do Mercado Paulista, o maior mercado consumidor do país.

O mercado paulista é a soma dos mercados de São Paulo sem a capital do Estado, a cidade de São Paulo.

O governo de São Paulo divide nosso estado em 15 grandes áreas de desenvolvimento, uma indicação clara da influência de 15 grandes cidades, que são na verdade os pólos comerciais e de desenvolvimento para os grupos de cidades próximas.

Nossos associados já perceberam isto, e ampliaram a atuação de seus jornais, além das fronteiras de suas cidades sede. Quando você atua num jornal de uma destas regiões, em geral você está ampliando seu poder de alcance, pois a circulação destes periódicos reúne também as cidades vizinhas.

Quando retiramos a capital do estado, temos então 14 mercados, que são em geral influenciados pelas principais cidades de cada região: São José dos Campos, Baixada Santista, Registro, Sorocaba, Campinas, Marília, Bauru, região central, Ribeirão Preto, Franca, Barretos, São José do Rio Preto, Araçatuba e Presidente Prudente.



ALCANCE DOS JORNAIS DA APJ

15 cidades sedes, com 16 jornais associados, uma cobertura de 317 municípios do Estado de São Paulo. Das 15 grandes áreas econômicas, só não contamos com cobertura no mercado da Baixada Santista.

Cobertura: 317 municípios

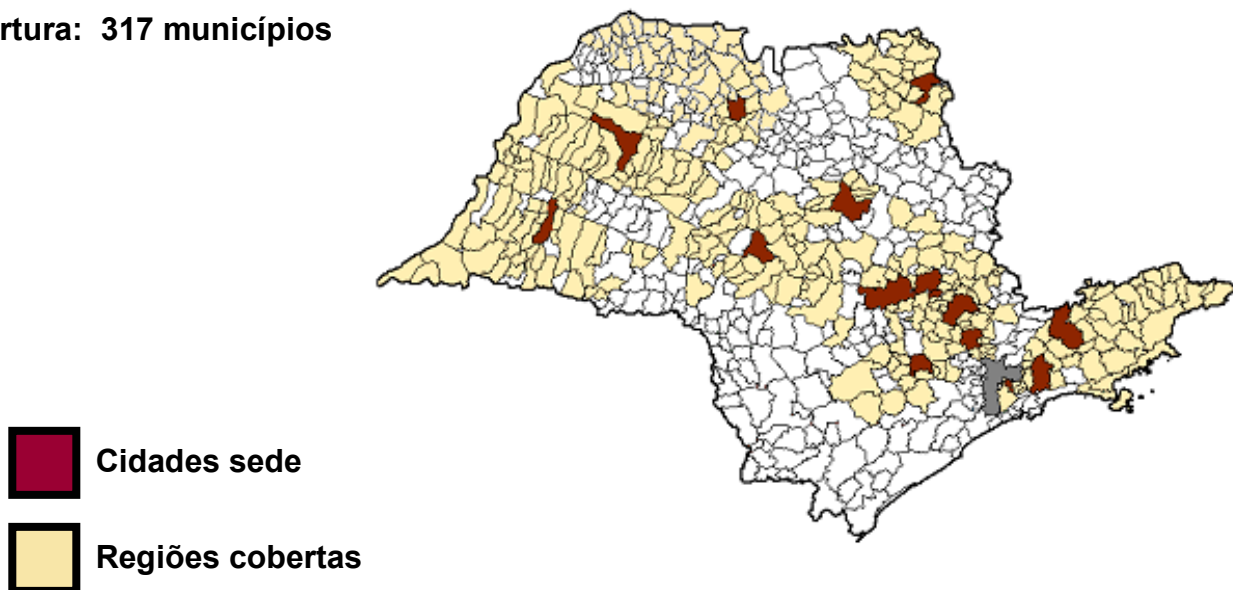

POPULAÇÃO E PIB DO MERCADO PAULISTA

7,2 milhões de habitantes apenas nas cidades sede, não considerando assim as cidades de influência das áreas de desenvolvimento. As quinze cidades sede são responsáveis por 84,8 bilhões de reais do Produto Interno Bruto do Estado, o que representa 19,3% do PIB do estado de São Paulo e 28,5% do PIB do mercado paulista.

POPULAÇÃO

1	CAMPINAS	1.031.887
2	ABC	1.958.008
3	MOGI DAS CRUZES	359.519
4	SÃO JOSÉ DOS CAMPOS	589.050
5	SOROCABA	552.194
6	JUNDIAI	340.907
7	AMERICANA	197.345
8	PIRACICABA	355.039
9	LIMEIRA	270.223
10	ARARAQUARA	194.401
11	BAURU	344.258
12	ARAÇATUBA	177.823
13	PRESIDENTE PRUDENTE	201.347
14	SÃO JOSÉ DO RIO PRETO	398.079
15	FRANCA	315.770

População São Paulo:

Estado 39.825.226

Capital 10.838.581

APJ (sedes) 7.285.850

TOTAL POP. CIDADES SEDE 7.285.850

A população das cidades sede representa 18% da população total do estado.

* Estimativa 2004/IBGE

CIDADE SEDE	PIB	% ESTADO	% ESTADO S/ CAPITAL	
1	CAMPINAS	10.820.585.000,00	2,47	3,63
2	ABC	26.390.221.000,00	6,02	8,85
3	MOGI DAS CRUZES	2.764.344.000,00	0,63	0,93
4	SÃO JOSÉ DOS CAMPOS	13.600.684.000,00	3,10	4,56
5	SOROCABA	4.834.104.000,00	1,10	1,62
6	JUNDIAI	6.000.133.000,00	1,37	2,01
7	AMERICANA	3.109.148.000,00	0,71	1,04
8	PIRACICABA	3.949.570.000,00	0,90	1,32
9	LIMEIRA	2.949.188.000,00	0,67	0,99
10	ARARAQUARA	1.777.772.000,00	0,41	0,60
11	BAURU	2.090.551.000,00	0,48	0,70
12	ARAÇATUBA	1.102.507.000,00	0,25	0,37
13	PRESIDENTE PRUDENTE	1.263.195.000,00	0,29	0,42
14	SÃO JOSÉ DO RIO PRETO	2.628.612.000,00	0,60	0,88
15	FRANCA	1.582.320.000,00	0,36	0,53

PIB SÃO PAULO (em mil):

Estado 438.148.296

Cidades sede 84.862.934

As cidades sede representam 19% do PIB do Estado e 28% do PIB do Estado sem a capital.

TT PIB CIDADES SEDE 84.862.934.000,00 19,37 28,47

PIB DO ESTADO DE SÃO PAULO 438.148.296.000,00

PIB DE SÃO PAULO CAPITAL 140.066.059.000,00

PIB SÃO PAULO SEM CAPITAL 298.082.237.000,00

* Estimativa 2004/IBGE

IPC – ÍNDICE DE POTENCIAL DE CONSUMO

		IPC	IPC
		Microrregião	Município
1	CAMPINAS	1,73	0,94
2	ABC		1,33
	SANTO ANDRÉ		0,57
	SÃO BERNARDO		0,59
	SÃO CAETANO DO SUL		0,17
3	MOGI DAS CRUZES	0,62	0,22
4	SÃO JOSÉ DOS CAMPOS	0,87	0,4
5	SOROCABA	0,76	0,37
6	JUNDIAÍ	0,39	0,28
7	AMERICANA		0,15
8	PIRACICABA	0,37	0,26
9	LIMEIRA	0,35	0,17
10	ARARAQUARA	0,31	0,15
11	BAURU	0,38	0,26
12	ARAÇATUBA	0,18	0,14
13	PRESIDENTE PRUDENTE	0,37	0,17
14	SÃO JOSÉ DO RIO PRETO	0,51	0,32
15	FRANCA	0,22	0,19



CAMPINAS

Uma das regiões mais atraentes para novos negócios no Brasil e na América Latina, a região representa 10,25% do PIB do Estado de São Paulo. O segundo mercado consumidor do país.

A região é responsável por 10% de toda a produção agroindustrial do Estado de São Paulo, a 1ª colocada no país quanto ao uso de sementes de alta qualidade e mecanização agrícola.

A 5ª maior praça bancária do país em valor de compensação de cheques, com 1,7 mil indústrias, 800 empresas da área da construção, 8 mil estabelecimentos comerciais e 9 mil empresas de serviços constituídas, que juntas geram 250 mil empregos formais.

Importante centro de pesquisa e desenvolvimento científico e tecnológico, a cidade possui grandes universidades e instituições como a Universidade Estadual de Campinas (Unicamp) e a Pontifícia Universidade Católica de Campinas (PUCCamp).

RAIO X DE CAMPINAS

População*	1.031.887
Pib** (R\$)	10.820.585.000
Renda per capita US\$	11.000
Frota 2003***:	
Veículos	435.175
Automóveis	328.067

MERCADO FINANCEIRO

Número de agências	
Bancárias****	142
Operações	
de crédito 2003	5.837.608.346,00

MACRO REGIÃO : CAMPINAS

CORREIO POPULAR

39 municípios

Tiragem: 60.000 domingo

42.000 dia útil



INSTITUTO VERIFICADOR DE CIRCULAÇÃO

DIÁRIO DO POVO

39 municípios

Tiragem: 12.000 domingo

12.000 dia útil

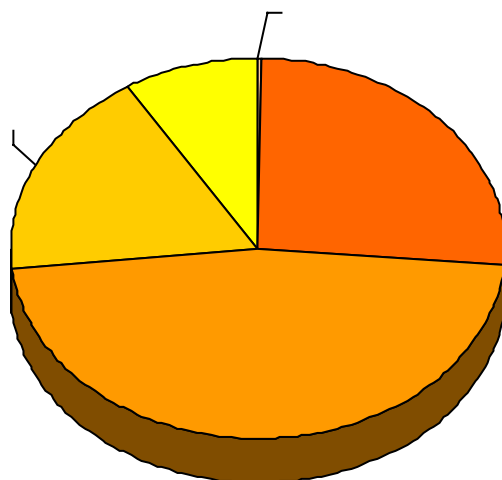

* Estimativa 2004/IBGE

** Preço de mercado corrente 2002/IBGE

*** FENABRAVE

**** Banco Central 2004



PERFIL DO CONSUMIDOR

Sexo

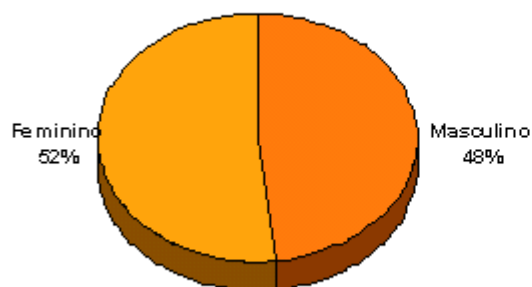

Idade

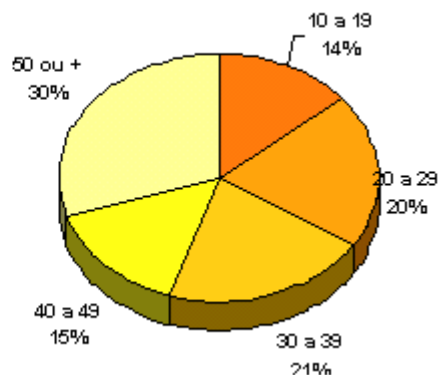

Classe Social

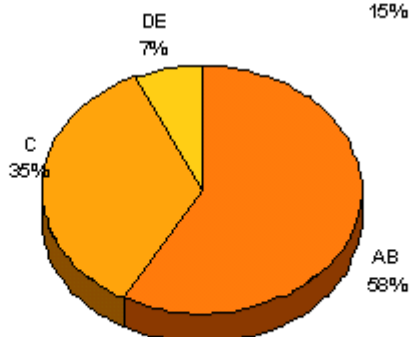

Fonte: Ibope Easv Media 3 – Share de Mercado

PARTICIPAÇÃO DE MERCADO:

Em milhares de leitores

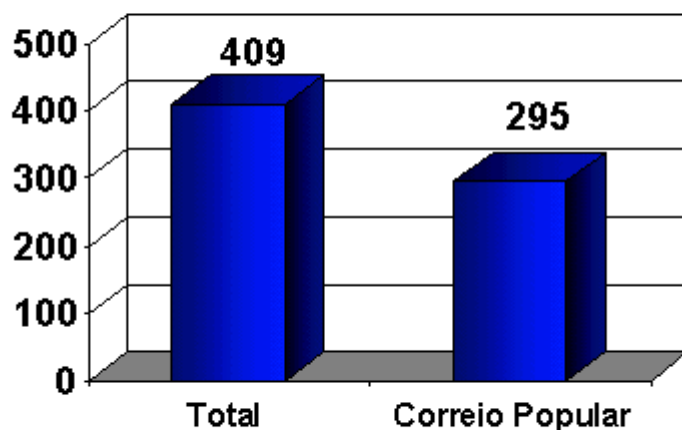



MACRO REGIÃO : CAMPINAS

COBERTURA GEOGRÁFICA:

Cidade Sede: **Campinas**

Valinhos, Vinhedo, Indaiatuba, Louveira, Jundiaí, Itatiba, Morungaba, Bragança Paulista, Salto, Itu, Elias Fausto, Capivari, Monte Mor, Hortolândia, Sumaré, NovaOdessa, Sta.Barbara, Americana,Paulinia, Jaguariuna, Pedreira, Sto. Antônio de Posse, Amparo, Serra Negra, Artur Nogueira, Cosmópolis, Lindóia, Águas de Lindóia, Itapira,Holambra, Mogi Mirim, Limeira, Rio Claro, Araras, Conchal, Mogi Guaçu, Sto. Antônio de Posse, Leme, Aguai, S.J da Boa Vista, Poços de Caldas, Piracicaba, Pirassununga e São Carlos

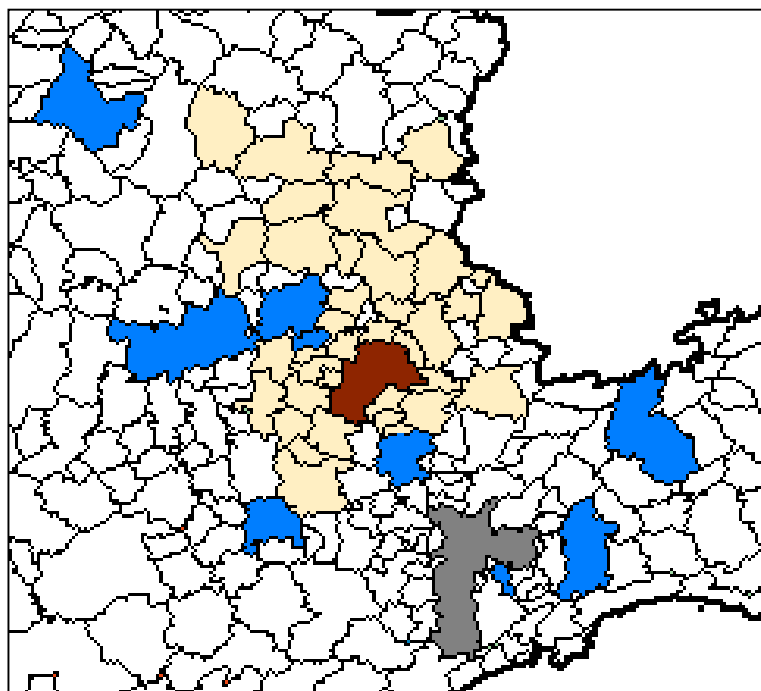

Campinas



Região coberta



Outras cidades sede



AGROPECUÁRIA

Principal produção (lavoura permanente):

Uva	4.431 toneladas
Goiaba	2.212 toneladas
Laranja	1.888 toneladas

Fonte: 2002/IBGE

Principal produção (lavoura temporária):

Milho	5.973 toneladas
Cana-de-açúcar	4.571 toneladas
Tomate	3.000 toneladas

Fonte: 2002/IBGE

Pecuária (Efetivo rebanho):

Bovinos	26.310 cabeças
Suínos	6.700 cabeças
Galinhas	145.700 cabeças

Fonte: 2002/IBGE

PARA ANUNCIAR NO CORREIO POPULAR E NO DIÁRIO DO POVO

Diretoria: Rua Conceição, 124 – Centro – Campinas – SP – Cep.: 13010-902 – PABX.: (19) 3736-3199

Redação.: Rua 7 de Setembro, 189 - Vila Industrial – Campinas – SP – Cep.: 13035-350 – PABX.: (19) 3772-8000

Internet:

www.cpopular.com.br

www.diariodopovo.com.br



O GRANDE ABC

A região tem como principal atividade a indústria, principalmente a automobilística e a sua cadeia.

Conta com 5.640 indústrias que empregam cerca de 209.486 pessoas em toda a região.

Somente em 2004 foram comercializados 40.628 veículos novos e usados na região segundo a Fenabrave.

De acordo com o instituto Ipsos Marplan, 78% das pessoas da região têm telefone fixo e 40,6% têm celular. No ano de 2004, cerca de 597.466 pessoas trocaram ou adquiriram aparelho celular.

A região conta com 10 shoppings centers. Segundo estimativas, estes empreendimentos geraram um volume de negócios de pelo menos US\$ 250 milhões em 2004, uma participação de 75% do volume das compras no comércio varejista do ABC

RAIO X DA REGIÃO

População*	1.958.008
Pib** (R\$)	26.390.221.000
Frota 2003***:	
Veículos	744.560
Automóveis	565.948

MERCADO FINANCEIRO:

Número de agências	
Bancárias****	284
Operações	
de crédito 2003	4.444.409.085,57

DIÁRIO DO GRANDE ABC

O Braço Direito do Grande ABC

7 municípios

Tiragem: 61.000 domingo
32.000 dia útil

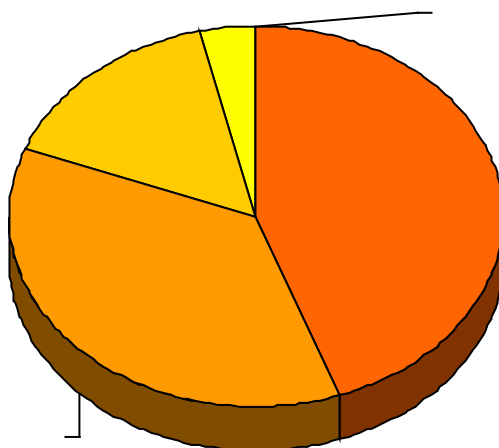

* Estimativa 2004/IBGE

** Preço de mercado corrente 2002/IBGE

*** FENABRAVE

**** Banco Central 2004



Sexo

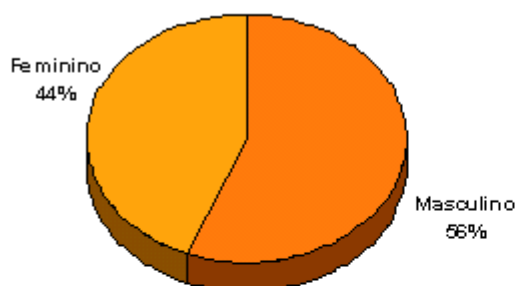

Idade

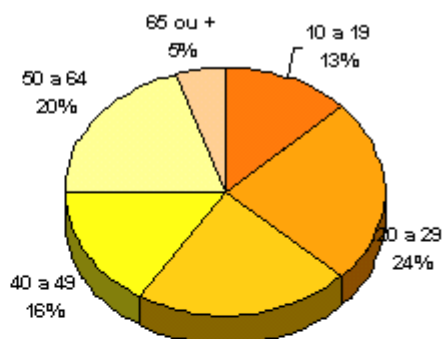

Classe Social

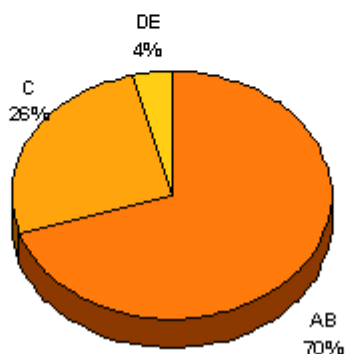

PARTICIPAÇÃO DE MERCADO:

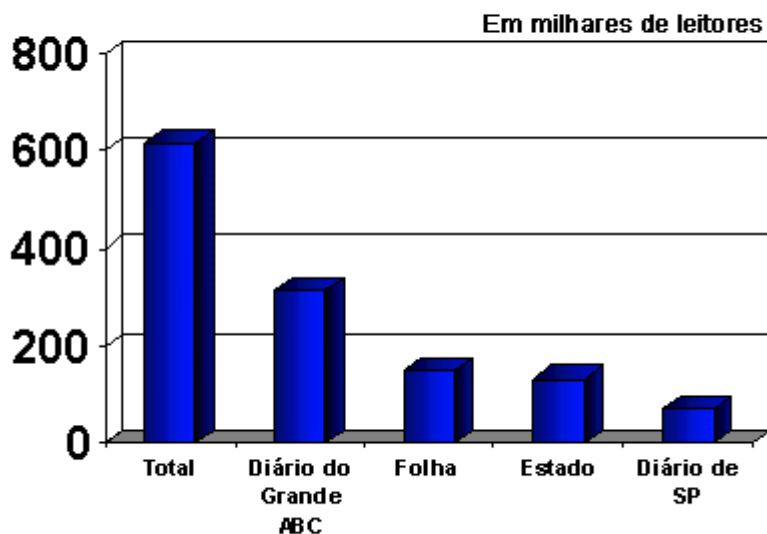



MACRO REGIÃO : ABC

COBERTURA GEOGRÁFICA:

Cidade Sede: **Santo André**

São Bernardo do Campo, São Caetano do Sul, Diadema, Mauá, Ribeirão Pires e Rio Grande da Serra. (Grande ABC)

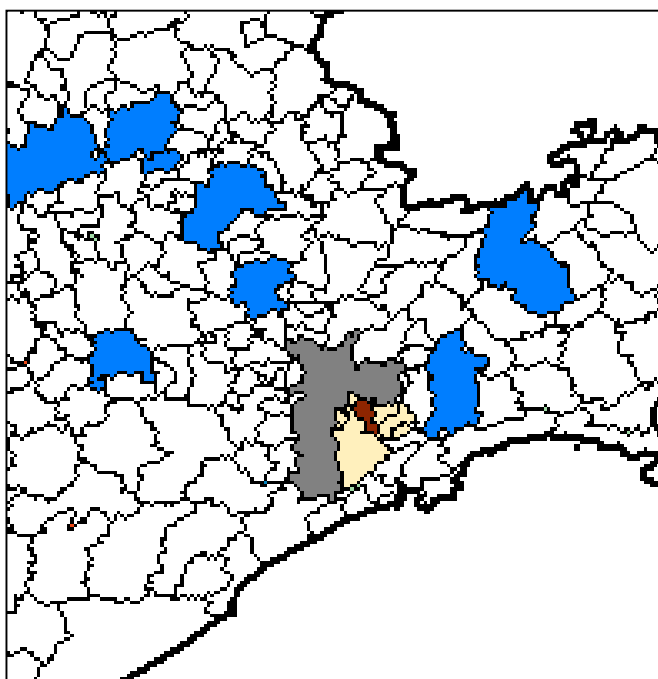

Santo André



Região coberta



Outras cidades sede



CALENDÁRIO DE EVENTOS E FEIRAS DA REGIÃO

JAN

20 Festa de São Sebastião – Rio Grande da Serra

FEV

Festa de Nossa Senhora dos Navegantes - Diadema

ABRIL

29/30 Festa Nossa Senhora do Pilar – Ribeirão Pires

JUN

02 Dia da Itália – São Caetano do Sul

Festa de comemoração de todos os santos (final de junho) – São Bernardo do Campo

AGO

Festa dos Imigrantes Italianos – São Bernardo do Campo

Festa Italiana – São Caetano

07 Dia de São Caetano

• Festa de São Bartolomeu – São Bernardo do Campo

SET

1º domingo Festa da Nossa Senhora de Boa Viagem – São Bernardo do Campo

OUT

12 Comemorações ao dia de Nossa Senhora – São Caetano.

DEZ

08 Aniversário da cidade de Mauá (Dia de Nossa Senhora da Imaculada Conceição)

PARA ANUNCIAR NO DIÁRIO DO GRANDE ABC

Santo André

(011) 4435-8112

São Paulo

(011) 5579-7616



MOGI DAS CRUZES

A indústria lidera o ranking econômico da região no que diz respeito a arrecadação de ICMSs. Esse setor é o segundo maior empregador de mão de obra, 33,15%, perdendo apenas para o setor de prestação de serviços.

Com mais de 1.700 indústrias, 4.900 estabelecimentos comerciais e 4.100 prestadores de serviços, sendo responsáveis por 10 mil novos empregos diretos.

O campo é responsável por 30 mil empregos diretos e 150 mil indiretos.

A região é conhecida como o "Cinturão Verde" do Estado, responsável por 20% do abastecimento do Ceagesp. Concentra 85% da produção nacional de nêspera e 35% da produção nacional de caqui, chegando a 66 mil toneladas em 2003. É ainda a maior produtora de orquídeas em vaso, com 1,2 milhões/ano, e a segunda maior produtora de flores do país, produzindo também 80% dos cogumelos consumidos no Brasil, com 6.400 toneladas no último ano.

Conta com um dos maiores rebanhos de galinhas do estado, criação para poedura, com um total de 569 mil aves.

RAIO X DE MOGI DAS CRUZES

População* 359.519

Pib** (R\$) 2.764.344.000

Frota 2003***:

Veículos 92.595

Automóveis 68.294

MERCADO FINANCEIRO

Número de agências

Bancárias**** 25

Operações

de crédito 2003 268.126.867,12

O DIÁRIO
DE MOGI

9 municípios

Tiragem: 15.000 domingo

12.000 dia útil

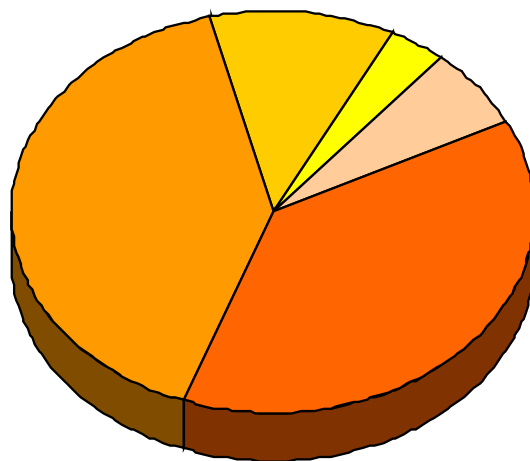

* Estimativa 2004/IBGE

** Preço de mercado corrente 2002/IBGE

*** FENABRAVE

**** Banco Central 2004



MA

MACRO REGIÃO :
MOGI DAS CRUZES

Sexo



Faixa etária

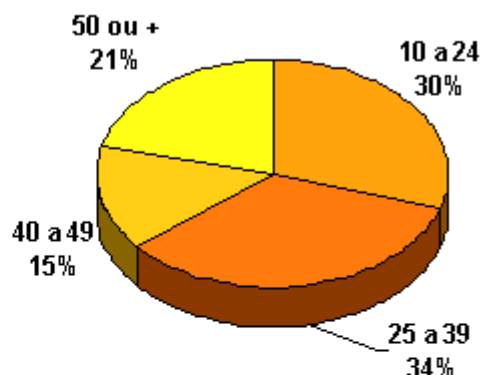

Classe Social

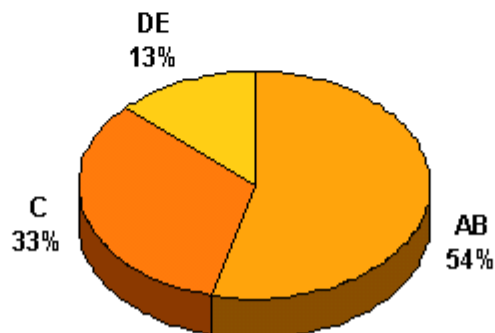

Fonte: Ibope 2002

PARTICIPAÇÃO DE MERCADO:

Qual ou quais jornais você costuma ler, ainda que de vez em quando?

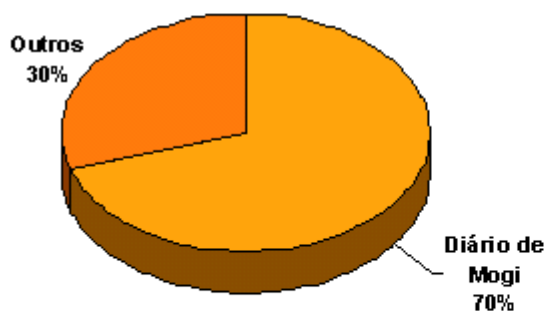

Entre os jornais de Mogi, qual, na sua opinião é o de maior credibilidade?

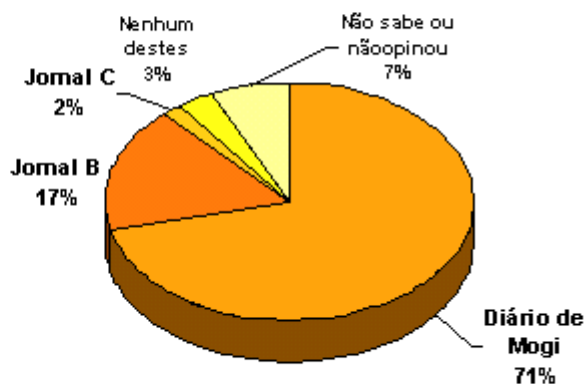

Fonte: Ibope Opinião Pública 18 a 21/11/05



**MACRO REGIÃO :
MOGI DAS CRUZES**

COBERTURA GEOGRÁFICA:

Cidade Sede: **Mogi das Cruzes**

Arujá, Biritiba Mirim, Ferraz de Vasconcelos, Guararema, Itaquaquetuba, Poá, Santa Isabel e Suzano

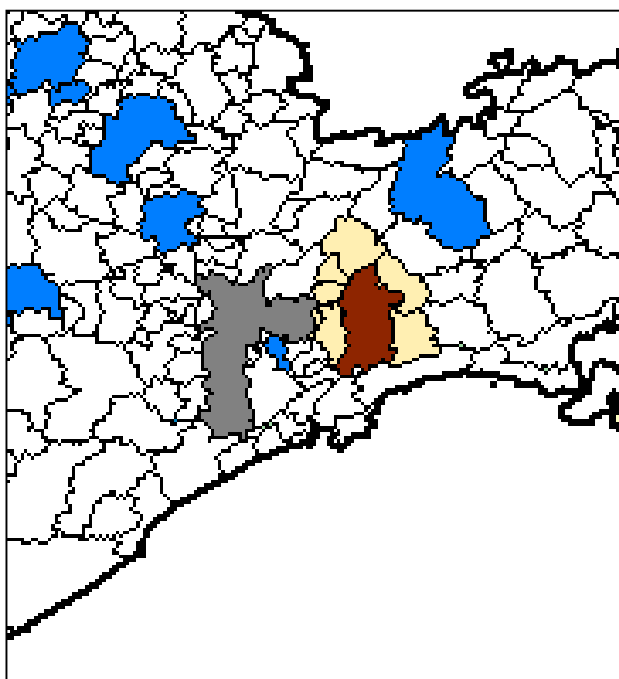

Mogi das Cruzes



Região coberta



Outras cidades sede



AGROPECUÁRIA

Principal produção (lavoura permanente):

Caqui	66.000 toneladas
Tangerina	5.100 toneladas
Goiaba	886 toneladas

Fonte: 2002/IBGE

Principal produção (lavoura temporária):

Batata-doce	12.000 toneladas
Tomate	4.800 toneladas
Mandioca	1.000 toneladas

Fonte: 2002/IBGE

Pecuária (Efetivo rebanho):

Bovinos	4.000 cabeças
Suínos	1.500 cabeças
Galinhas	569.904 cabeças

Fonte: 2002/IBGE

PARA ANUNCIAR EM O DIÁRIO DE MOGI

Mogi da Cruzes

(011) 4798-9094

São Paulo

(011) 5052-5129



VALE DO PARAIBA

O 8º maior mercado consumidor do Brasil com mais de 2 milhões de consumidores potenciais, é a 3ª região mais rica do estado de São Paulo.

O Vale do Paraíba concentra 3.079 indústrias formais, que geram 99.709 empregos diretos nos setores: aeroespacial, automotivo, de telecomunicações, eletrônico, de defesa, químico e de petróleo.

São José dos Campos é o 3º município do Estado em participação de ICMS.

São 8 shoppings centers e 1 sazonal no mês de julho.

A agropecuária representa apenas 3,9% de toda a economia da região, sendo a 3ª bacia de pecuária de leite do ranking estadual.

Na agricultura, o arroz é a principal cultura, com a maior produção do ranking estadual.

Os centros turísticos da região atraem mais de 5,5 milhões de pessoas por ano com elevado poder aquisitivo, visitando locais como Campos do Jordão e Litoral Norte.

RAIO X DE SÃO JOSÉ DOS CAMPOS

População* 589.050

Pib** (R\$) 13.600.684.000

Frota 2003***:

Veículos 189.965

Automóveis 142.478

MERCADO FINANCEIRO

Número de agências

Bancárias**** 54

Operações

de crédito 2003 1.919.677.981,08

ValeParaibano

32 municípios

Tiragem: 32.000 domingo

20.000 dia útil

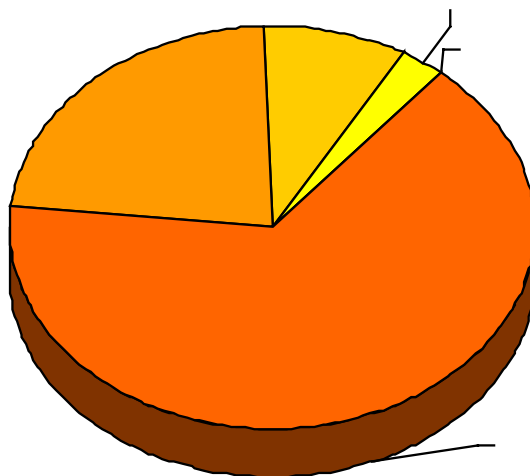

* Estimativa 2004/IBGE

** Preço de mercado corrente 2002/IBGE

*** FENABRAVE

**** Banco Central 2004



MACRO REGIÃO :
SÃO JOSÉ DOS CAMPOS

PERFIL DO CONSUMIDOR

Sexo

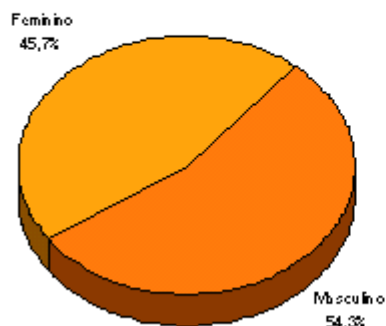

Idade

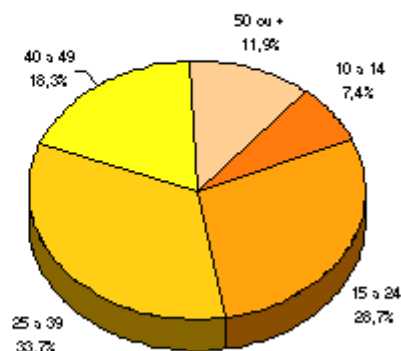

Classe Social

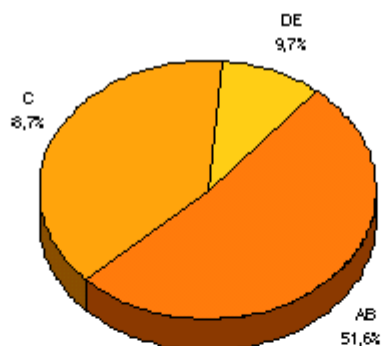

PARTICIPAÇÃO DE MERCADO

Em mil leitores

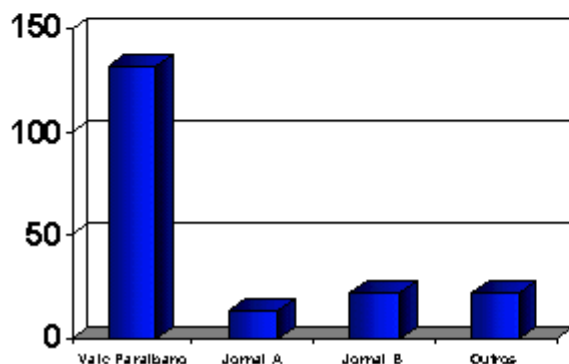

Share

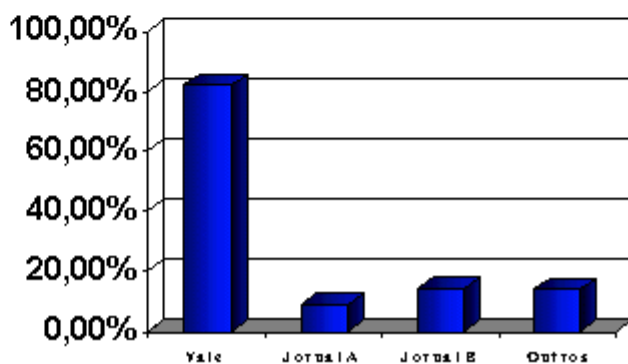



**MACRO REGIÃO :
SÃO JOSÉ DOS CAMPOS**

COBERTURA GEOGRÁFICA:

Cidade Sede: **São José dos Campos**

Aparecida, Cachoeira Paulista, Caçapava, Campos do Jordão, Caraguatatuba, Cruzeiro, Guararema, Guaratinguetá, Igaratá, IlhaBela, Jacareí, Jambeiro, Lorena, Monteiro Lobato, Moreira Cesar, Paraibuna, Paraisópolis, Pindamonhangaba, Piquete, Potim, Queluz, Roseira, São Bento do Sapucaí, São Sebastião, São Francisco Xavier, Santa Branca, São Luiz do Paraitinga, Sapucaí Mirim, Tremembé, Taubaté, Ubatuba.

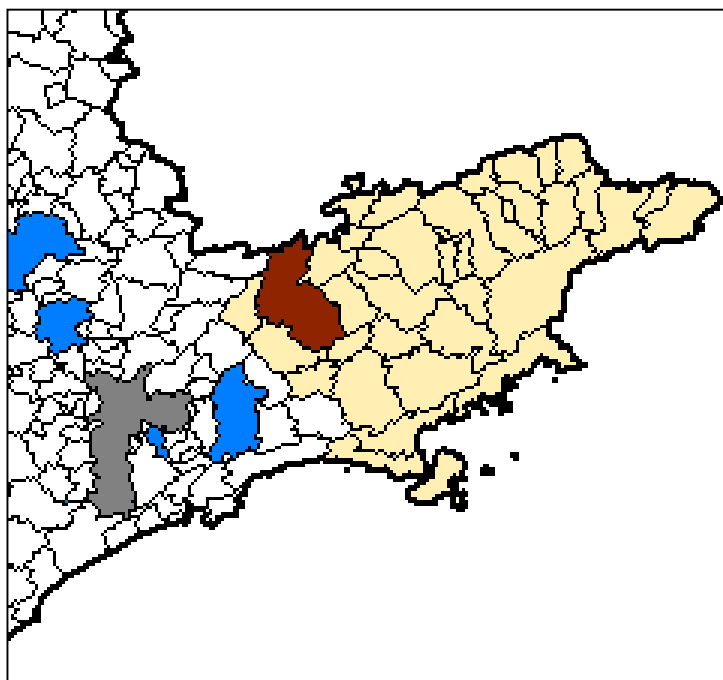



CALENDÁRIO DE EVENTOS E FEIRAS DA REGIÃO

FEV

Colheita de feijão

MARÇO

Colheita de arroz

ABRIL

Colheita de milho

MAIO

Colheita de arroz

Colheita de feijão

Colheita de milho

Colheita de banana

JUNHO

Colheita de banana

AGROPECUÁRIA

Principal produção (lavoura permanente):

laranja	240 toneladas
Limão	40 toneladas
Tangerina	10 toneladas

Fonte: 2002/IBGE

Pecuária (Efetivo rebanho):

Bovinos	32.700 cabeças
Suínos	1.940 cabeças
Galinhas	4.400 cabeças

Fonte: 2002/IBGE

Principal produção (lavoura temporária):

Cana-de-açúcar	9.000 toneladas
Batata Inglesa	4.000 toneladas
Mandioca	2.420 toneladas

Fonte: 2002/IBGE

PARA ANUNCIAR NO VALE PARAIBANO

São José dos Campos

LIGUE : (12) 3947-2011

www.valeparaibano.com.br

São Paulo

(11) 3817-2100



MACRO REGIÃO : SOROCABA

SOROCABA

A cidade sede concentra suas atividades econômicas na indústria e em serviços. A agropecuária, apesar de representar pouco da riqueza gerada, conta com uma produção de 16 mil toneladas de cana-de-açúcar.

CRUZEIRO DO SUL
O jornal que tem um compromisso com você

17 municípios

Tiragem: 38.752 domingo

32.000 dia útil



INSTITUTO VERIFICADOR DE CIRCULAÇÃO

RAIOX DE SOROCABA

População*	552.194
Pib** (R\$)	4.834.104
Frota 2003***:	
Veículos	190.334
Automóveis	135.107

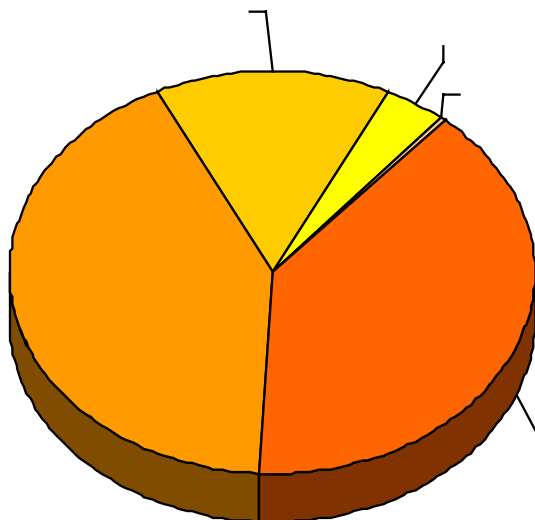

MERCADO FINANCEIRO

Número de agências	
Bancárias****	53
Operações	
de crédito 2003	841 336 552 42

* Estimativa 2004/IBGE

** Preço de mercado corrente 2002/IBGE

*** FENABRAVE

**** Banco Central 2004



PERFIL DO CONSUMIDOR

Sexo

Feminino

42,0%

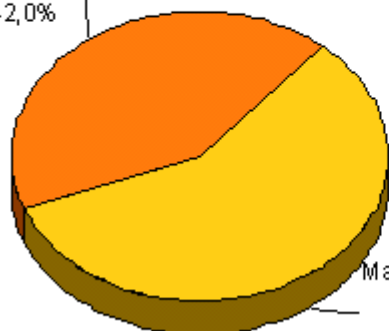

Masculino

58,0%

Idade

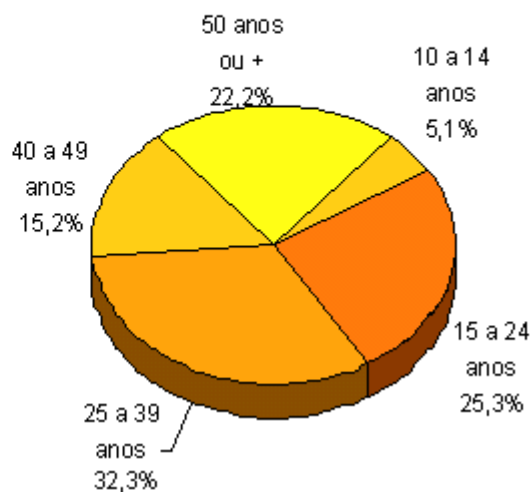

Classe Social



Fonte: Ibope maio/2003 – Universo de Leitores Habituais



MACRO REGIÃO : SOROCABA

COBERTURA GEOGRÁFICA:

Cidade Sede: **Sorocaba**

Alumínio, Araçoiaba da Serra, Boituva, Capela do Alto, Iperó, Itapetininga, Itu, Mairinque, Piedade, Pilar do Sul, Sorocaba, Salto de Pirapora, São Miguel Arcanjo, São Roque, Tatuí, Votorantim.

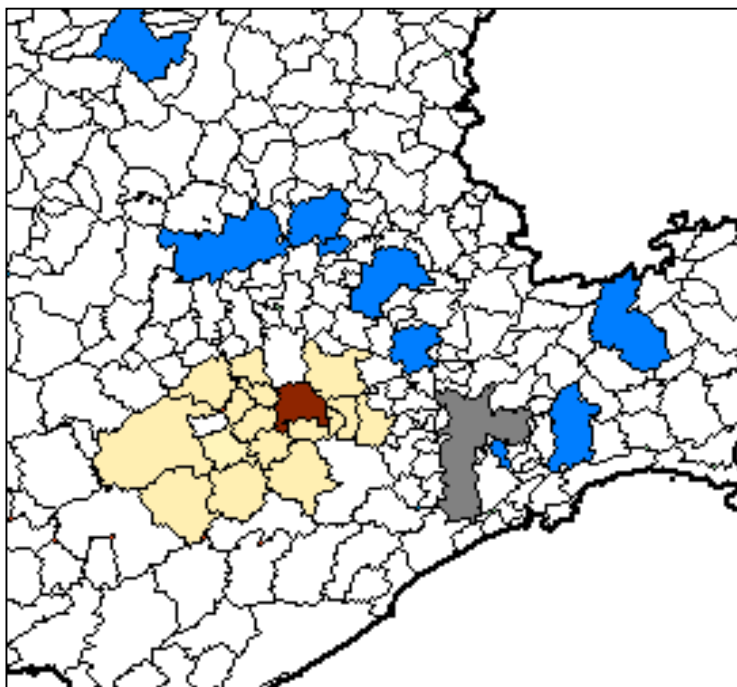
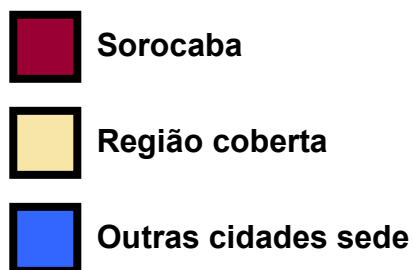



AGROPECUÁRIA

Principal produção (lavoura temporária):

Cana-de-açúcar	16.000 toneladas
Milho	2.880 toneladas
Tomate	375 toneladas

Fonte: 2002/IBGE

Principal produção (lavoura permanente):

laranja	4.896 toneladas
Limão	300 toneladas
Tangerina	108 toneladas

Fonte: 2002/IBGE

Pecuária (Efetivo rebanho):

Bovinos	8.080 cabeças
Suínos	1.180 cabeças
Galinhas	98.785 cabeças

Fonte: 2002/IBGE

PARA ANUNCIAR NO CRUZEIRO DO SUL

Sorocaba

LIGUE : 15 2102-5062

www.cruzeironet.com.br

São Paulo

(11) 2195-3500



MACRO REGIÃO : JUNDIAÍ

JUNDIAÍ

A cidade sede concentra suas atividades econômicas na indústria e em serviços. A agropecuária, apesar de representar pouco da riqueza gerada, conta com uma produção de 28,8 mil toneladas de uva, principal cultura da região.

Jornal de Jundiaí

13 municípios

Tiragem: 25.850 domingo

18.570 dia útil

RAIO X DE JUNDIAÍ

População* 340.907

Pib** (R\$) 6.000.133.000

Frota 2003***:

Veículos 153.411

Automóveis 108.260

MERCADO FINANCEIRO

Número de agências

Bancárias**** 46

Operações

de crédito 2003 761 278 750 65

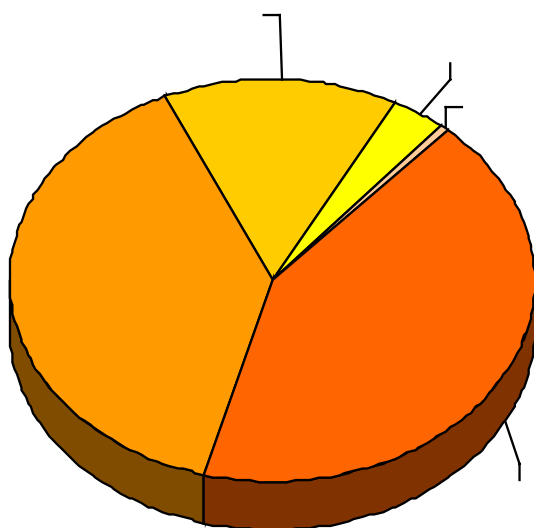

* Estimativa 2004/IBGE

** Preço de mercado corrente 2002/IBGE

*** FENABRAVE

**** Banco Central 2004



MACRO REGIÃO : JUNDIAÍ

COBERTURA GEOGRÁFICA:

Cidade Sede: **Jundiaí**

Várzea Paulista, Campo Limpo Paulista, Louveira, Vinhedo, Itupeva, Jarinu, Cajamar, Cabreúva, Itatiba, Caieiras, Francisco Morato e Franco da Rocha.

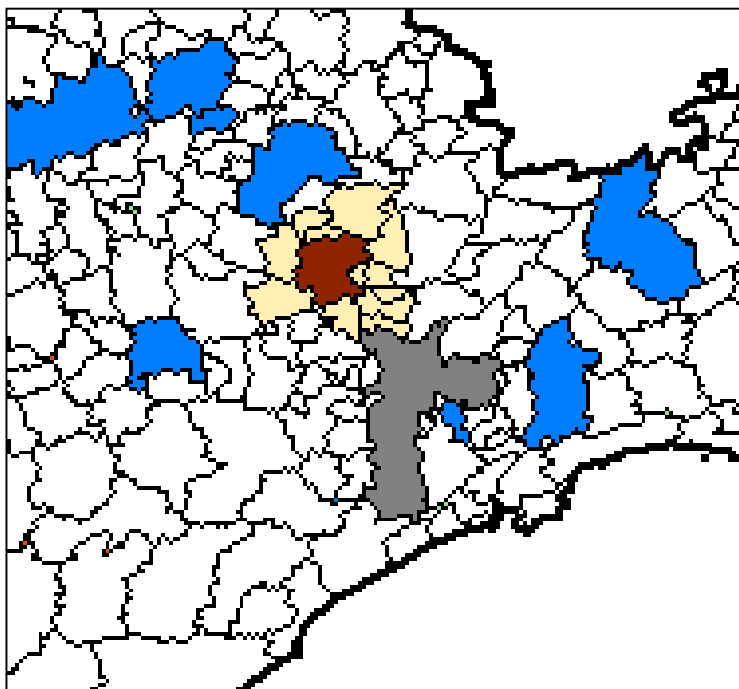
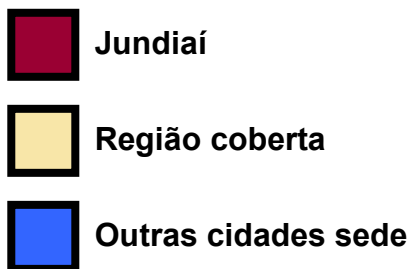



AGROPECUÁRIA

Principal produção (lavoura permanente):

Uva	28.827 toneladas
Caqui	5.516 toneladas
Tangerina	5.000 toneladas
Laranja	4.500 toneladas
Banana	3.480 toneladas

Fonte: 2002/IBGE

Principal produção (lavoura permanente):

Tomate	2.500 toneladas
Milho	2.100 toneladas
Cana-de-açúcar	2.000 toneladas

Fonte: 2002/IBGE

PARA ANUNCIAR NO JORNAL DE JUNDIAÍ

Jundiaí

São Paulo

LIGUE : (11) 4583-3023

(11) 3259-4507

www.jj.com.br



**MACRO REGIÃO :
AMERICANA**

AMERICANA

A principal atividade econômica da região é a industrial, com 56,3% da geração de riqueza, seguida do setor de serviços.

A participação do agronegócio é pequena, mas a região produz 195 mil toneladas de cana-de-açúcar, principal cultura.

O LIBERAL
informação independente

4 municípios

Tiragem: 20.000 domingo

14.000 dia útil



INSTITUTO VERIFICADOR DE CIRCULAÇÃO

RAIO X DE AMERICANA

População* 197.345

Pib** (R\$) 3.109.148.000

Frota 2003***:

Veículos 81.638

Automóveis 55.901

MERCADO FINANCEIRO

Número de agências

Bancárias**** 18

Operações

de crédito 2003 333 273 750 97

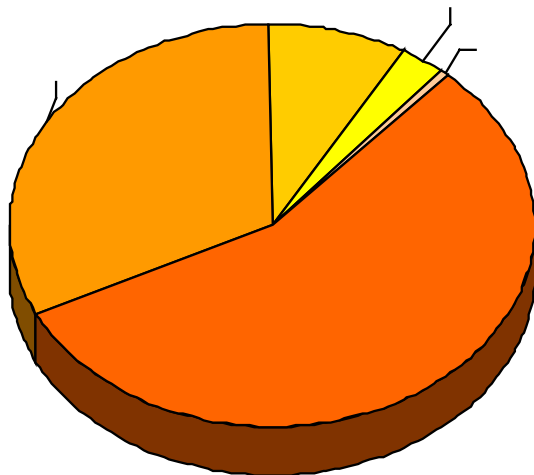

* Estimativa 2004/IBGE

** Preço de mercado corrente 2002/IBGE

*** FENABRAVE

**** Banco Central 2004



MACRO REGIÃO :
AMERICANA

COBERTURA GEOGRÁFICA:

Cidade Sede: **Americana**

Santa Bárbara, Nova Odessa e Sumaré.

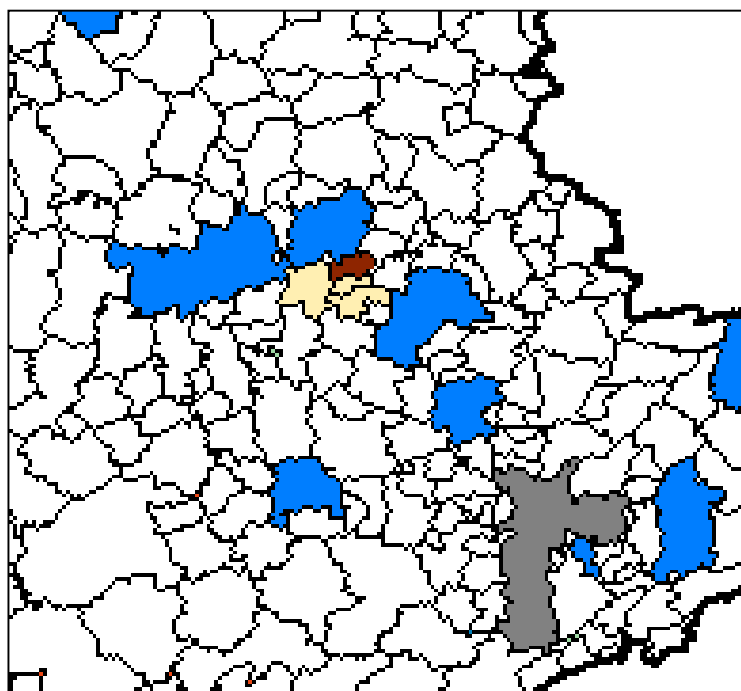
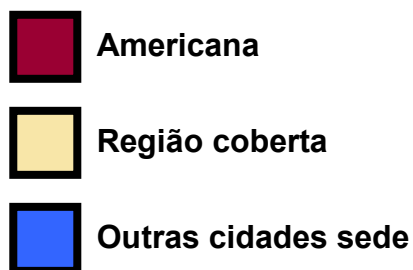



MACRO REGIÃO :
AMERICANA

AGROPECUÁRIA

Principal produção (lavoura permanente):

Laranja 4.500 toneladas

Fonte: 2002/IBGE

Principal produção (lavoura temporária):

Cana-de-açúcar 195.000 toneladas

Milho 640 toneladas

Fonte: 2002/IBGE

Pecuária (Efetivo rebanho):

Bovinos 1.500 cabeças

Suínos -

Galinhas -

Fonte: 2002/IBGE

PARA ANUNCIAR EM O LIBERAL

Americana

LIGUE : (19) 3461-2025

www.liberalnet.com.br



MACRO REGIÃO : PIRACICABA

PIRACICABA

A cidade tem na indústria e nos serviços suas principais atividades econômicas. Mantendo também um bom nível de atividade agropecuária, contando com uma produção anual de 3,1 milhão de toneladas de cana-de-açúcar e 56,8 mil toneladas de laranja, contando também com um rebanho de 56,8 mil cabeças de gado.



Jornal de Piracicaba

CREDIBILIDADE DESDE 1900:
UM COMPROMISSO COM O LEITOR

9 municípios

Tiragem: 24.000 domingo

21.000 dia útil



INSTITUTO VERIFICADOR DE CIRCULAÇÃO

RAIO X DE PIRACICABA

População*	355.039
Pib** (R\$)	3.949.570.000
Frota 2003***:	
Veículos	139.493
Automóveis	92.942

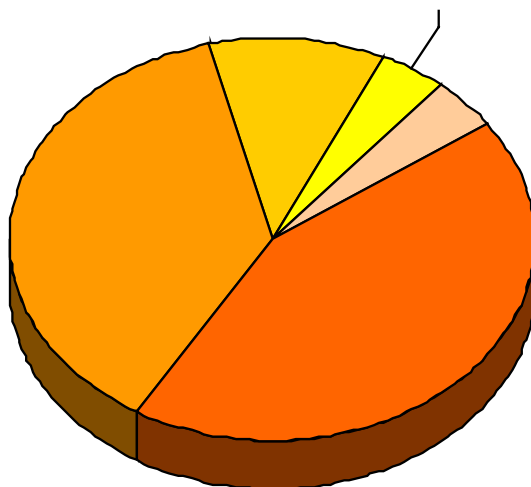

MERCADO FINANCEIRO

Número de agências	
Bancárias****	39
Operações	
de crédito 2003	717.882.325,90

* Estimativa 2004/IBGE

** Preço de mercado corrente 2002/IBGE

*** FENABRAVE

**** Banco Central 2004



MACRO REGIÃO : PIRACICABA

PERFIL DO CONSUMIDOR

Sexo

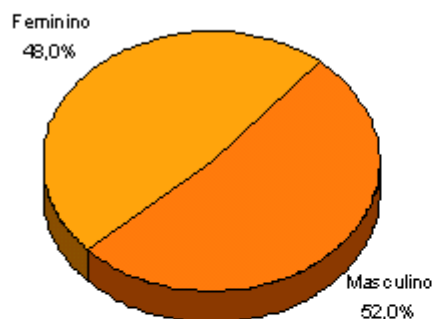

Idade

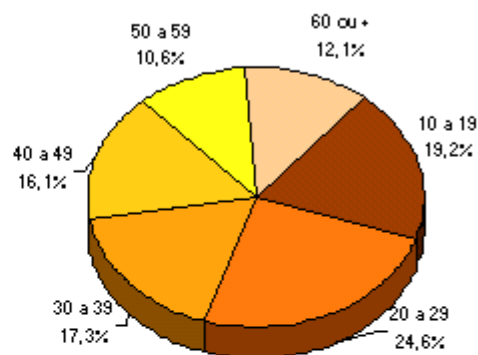

Classe Social

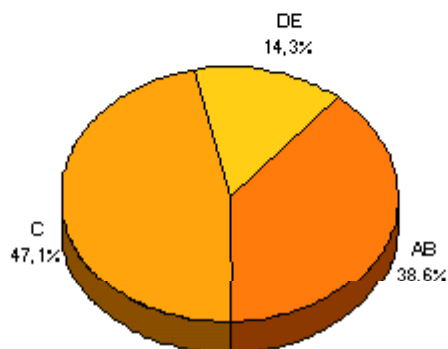

PARTICIPAÇÃO DE MERCADO:

Em milhares de leitores

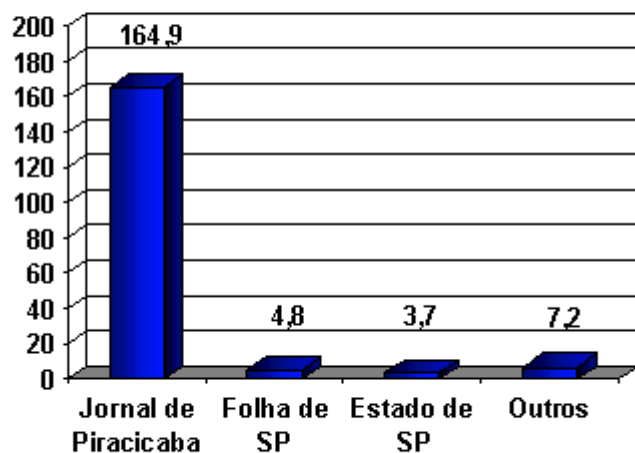



**MACRO REGIÃO :
PIRACICABA**

COBERTURA GEOGRÁFICA:

Cidade Sede: **PIRACICABA**

São Pedro, Águas de São Pedro, Charqueada, Santa Maria da Serra, Iracemápolis, Santa Bárbara D' Oeste, Rio das Pedras, Saltinho, Ipeúna e Tietê.

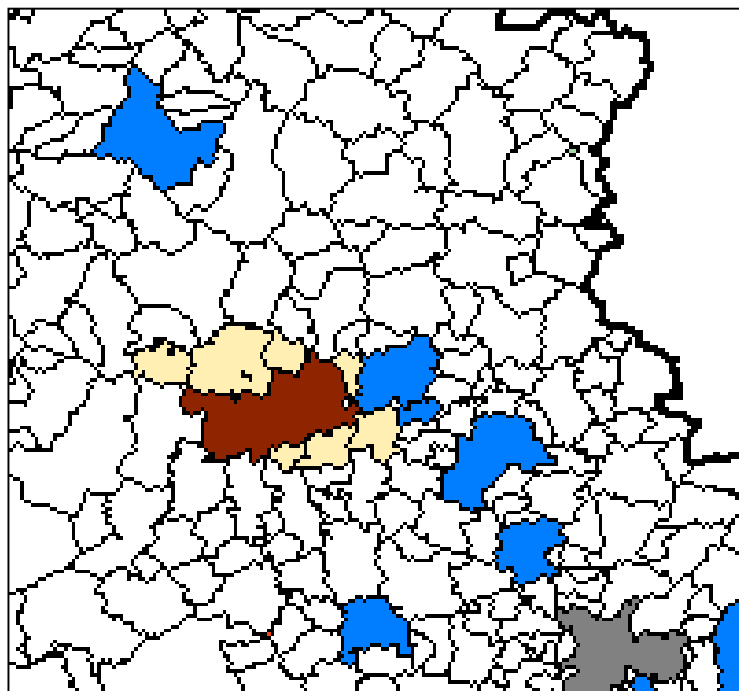
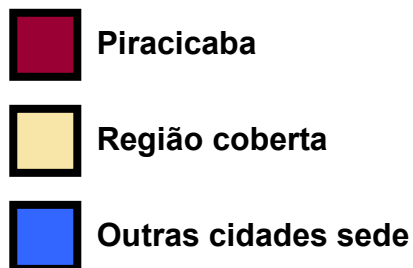



MACRO REGIÃO :
PIRACICABA

AGROPECUÁRIA

Principal produção (lavoura permanente):

Laranja	44.800 toneladas
Tangerina	2.029 toneladas
Manga	975 toneladas
Banana	600 toneladas

Fonte: 2002/IBGE

Principal produção (lavoura temporária):

Cana-de-açúcar	3.120.000 toneladas
Tomate	55.000 toneladas
Milho	4.975 toneladas

Fonte: 2002/IBGE

Pecuária (Efetivo rebanho):

Bovinos	56.818 cabeças
Suínos	3.702 cabeças
Galinhas	82.203 cabeças

Fonte: 2002/IBGE

PARA ANUNCIAR NO JORNAL DE PIRACICABA

Piracicaba

LIGUE : (19) 3428-4198

www.ipjornal.com.br

São Paulo

(11) 3817-2100



MACRO REGIÃO : LIMEIRA

LIMEIRA

A cidade de Limeira conta com 1.015 estabelecimentos industriais que proporcionam 21.180 empregos. Principais atuações nos ramos automotivo, folheados e semi-jóias.

A principal atividade agrícola é a cana de açúcar e a produção de laranja e tangerina. Contando também com grandes viveiros de mudas de frutar cítricas.



3 municípios

Tiragem: 14.000 domingo

12.000 dia útil

RAIO X DE LIMEIRA

População* 270.223

Pib** (R\$) 2.949.188.000

Frota 2003***:

Veículos 93.802

Automóveis 61.445

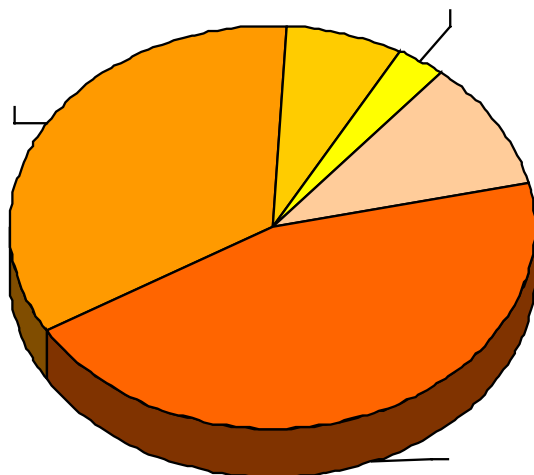

MERCADO FINANCEIRO

Número de agências

Bancárias**** 21

Operações

de crédito 2003 305.983.546.05

* Estimativa 2004/IBGE

** Preço de mercado corrente 2002/IBGE

*** FENABRAVE

**** Banco Central 2004



MACRO REGIÃO : LIMEIRA

COBERTURA GEOGRÁFICA:

Cidade Sede: **LIMEIRA**

Cordeirópolis e Iracemápolis

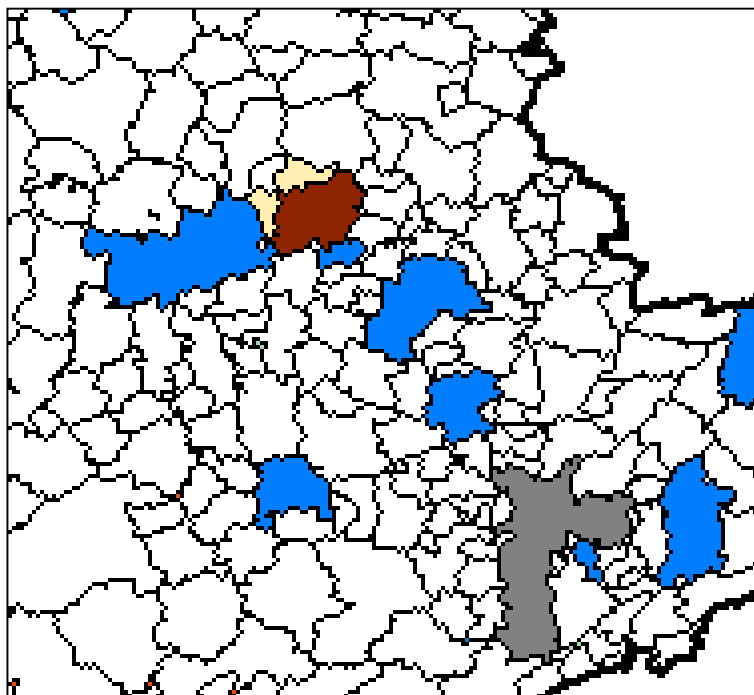
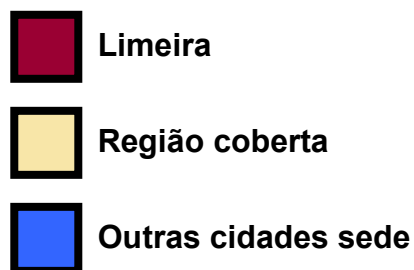



CALENDÁRIO DE EVENTOS E FEIRAS DA REGIÃO

AGO

Feira de Folheados e semi-jóias

SET

Feira Agro Indústrial de Limeira (FACIL)

Limeira Decor

AGROPECUÁRIA

Principal produção (lavoura permanente):

Laranja	269.280 toneladas
Tangerina	63.811 toneladas
Abacate	7.179 toneladas
Limão	2.121 toneladas

Fonte: 2002/IBGE

Principal produção (lavoura temporária):

Cana-de-açúcar	1.050.000 toneladas
Milho	14.700 toneladas

Fonte: 2002/IBGE

Pecuária (Efetivo rebanho):

Bovinos	7.675 cabeças
Suínos	7.740 cabeças
Galinhas	33.000 cabeças

Fonte: 2002/IBGE

PARA ANUNCIAR NO JORNAL DE LIMEIRA

Limeira

LIGUE : (19) 3404-5050

www.jornaldelimeira.com.br

São Paulo

(11) 3259-6051



**MACRO REGIÃO :
ARARAQUARA**

ARARAQUARA

Os serviços e a indústria são a base da riqueza da região, mas o agro-negócio conta com expressiva participação chegando a 11,6% do PIB local.

Cana de açúcar, com 2,2 milhão de toneladas produzidas, é a principal cultura, com destaque também para a produção de laranja que chega à casa de 158 mil toneladas anuais.

Tribuna IMPRESSA

12 municípios

Tiragem: 9.000 domingo

7.500 dia útil

RAIO X DE ARARAQUARA

População*	194.401
Pib** (R\$)	1.777.772.000
Frota 2003***:	
Veículos	79.133
Automóveis	50.569

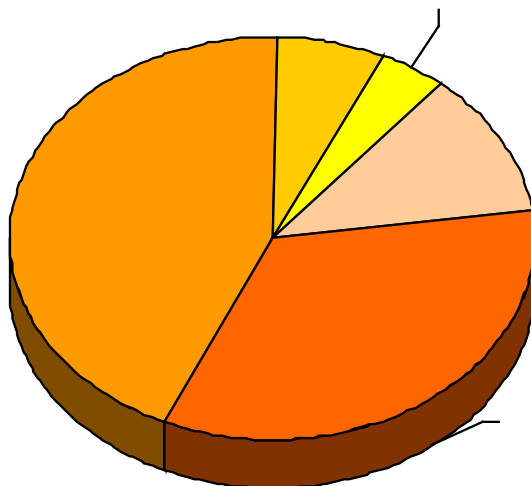

MERCADO FINANCEIRO

Número de agências	
Bancárias****	25
Operações	
de crédito 2003	271.758.168,62

* Estimativa 2004/IBGE

** Preço de mercado corrente 2002/IBGE

*** FENABRAVE

**** Banco Central 2004



**MACRO REGIÃO :
ARARAQUARA**

COBERTURA GEOGRÁFICA:

Cidade Sede: **ARARAQUARA**

Américo Brasiliense, Gavião Peixoto, Nova Europa, Matão, Boa Esperança, Rincão, Santa Lúcia e Motuca.

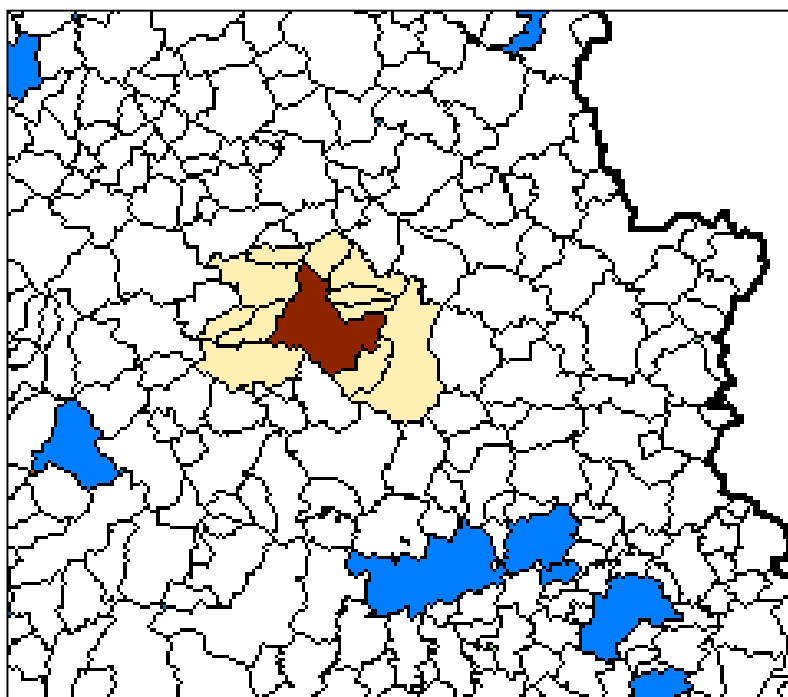
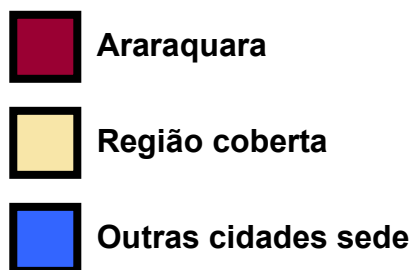



MACRO REGIÃO : BAURU

BAURU

Bauru é sem dúvida o coração do estado de São Paulo, um importante pólo comercial para 44 municípios. Prova disto é que sua principal atividade são os serviços, responsáveis por 60% do PIB da cidade.

A agropecuária não é a atividade principal, mas Bauru conta com um plantel de 59 mil cabeças de gado bovino.



44 municípios

Tiragem: 33.000 domingo
26.000 dia útil

RAIO X DE BAURU

População*	344.258
Pib** (R\$)	2.090.551.000
Frota 2003***:	
Veículos	125.450
Automóveis	86.930

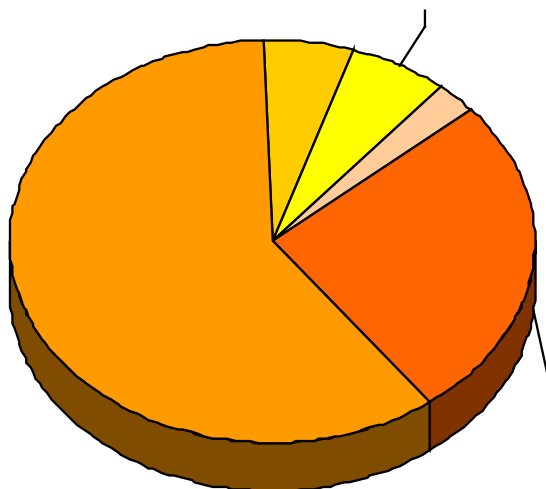

MERCADO FINANCEIRO

Número de agências	
Bancárias****	41
Operações	
de crédito 2003	633.825.902,11

* Estimativa 2004/IBGE

** Preço de mercado corrente 2002/IBGE

*** FENABRAVE

**** Banco Central 2004



MACRO REGIÃO : BAURU

PERFIL DO CONSUMIDOR

Sexo



Idade

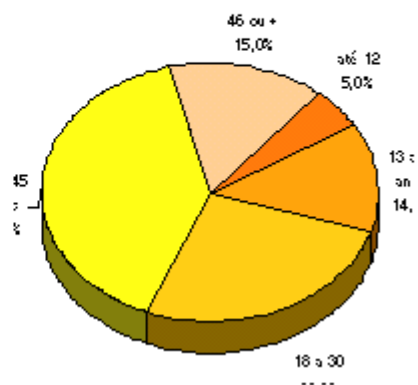

Fonte: Departamento Comercial – Jornal da Cidade



MACRO REGIÃO : BAURU

COBERTURA GEOGRÁFICA:

Cidade Sede: **BAURU**

Agudos, Álvaro de Carvalho, Arealva, Areiópolis, Bariri, Barra Binita, São Pedro do Turvo, Bofete, Boracéia, Borebi, Botucatu, Brotas, Cabrália Paulista, Guaiçara, Cafelândia, Dois Córregos, Duartina, Garça, Gália, Getulina, Guaimbê, Guarantã, Jacanga, Ibitinga, Igarapu do Tietê, Itaju, Itapuí, Jaú, Lençóis Paulista, Lucianópolis, Macatuba, Marília, Mineiros do Tietê, Paulistânia, Pederneiras, Pirajuí, Piratininga, Pongaí, Presidente Alves, Promissão, Reginópolis, São Manuel, Uru e Vera Cruz.

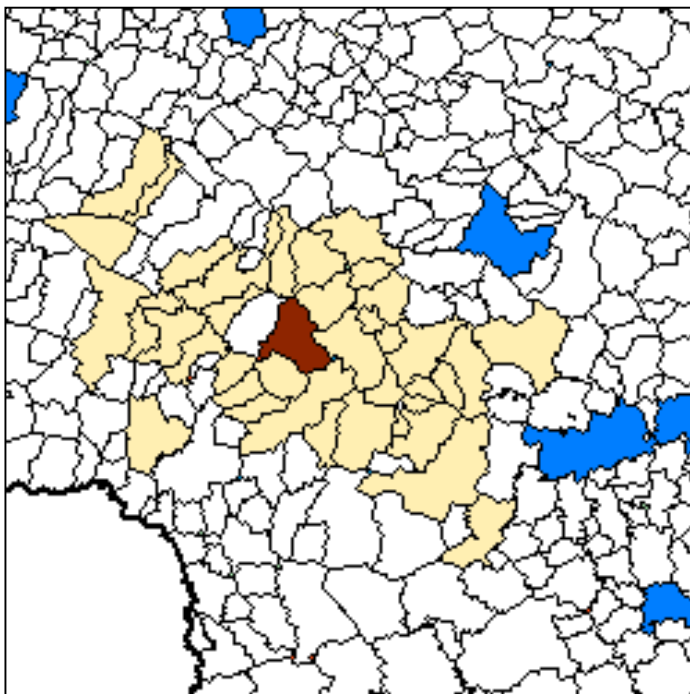
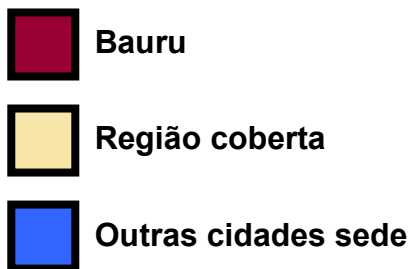



AGROPECUÁRIA

Principal produção (lavoura permanente):

Laranja	32.033 toneladas
Banana	1.107 toneladas
Tangerina	791 toneladas
Abacate	685 toneladas

Fonte: 2002/IBGE

Principal produção (lavoura temporária):

Cana-de-açúcar	4.500 toneladas
Milho	4.000 toneladas
Abacaxi	498 mil frutos

Fonte: 2002/IBGE

Pecuária (Efetivo rebanho):

Bovinos	59.466 cabeças
Suínos	4.346 cabeças
Galinhas	75.632 cabeças

Fonte: 2002/IBGE

PARA ANUNCIAR NO JORNAL DA CIDADE

BAURU

São Paulo

LIGUE : (14) 3104-3100

(11) 3817-2100

www.icnet.com.br



ARAÇATUBA

A geração de riqueza da cidade se concentra nos serviços, com 60% do PIB do município.

A agropecuária tem uma boa participação na economia da região, destacando-se a cana-de-açúcar como principal cultura, com 1 milhão de toneladas anuais de produção. A cidade conta com um plantel de 98 mi cabeças de gado bovino.

FOLHA DA REGIÃO

Jornal de verdade

37 municípios

Tiragem: 15.980 domingo

12.000 dia útil



INSTITUTO VERIFICADOR DE CIRCULAÇÃO

RAIO X DE ARAÇATUBA

População* 177.823

Pib** (R\$) 1.102.507.000

Frota 2003***:

Veículos 76.606

Automóveis 39.115

MERCADO FINANCEIRO

Número de agências

Bancárias**** 20

Operações

de crédito 2003 308.267.951,50

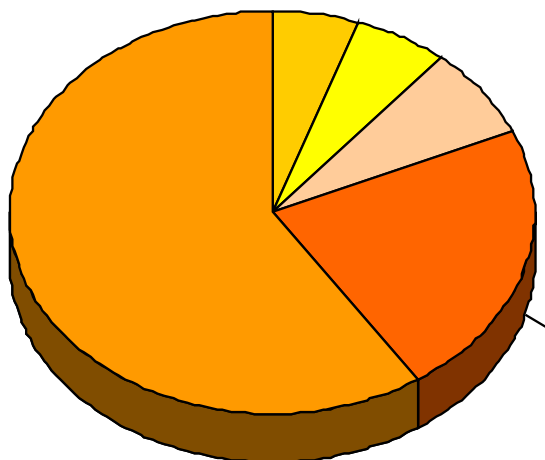

* Estimativa 2004/IBGE

** Preço de mercado corrente 2002/IBGE

*** FENABRAVE

**** Banco Central 2004



PERFIL DO CONSUMIDOR

Sexo



Idade

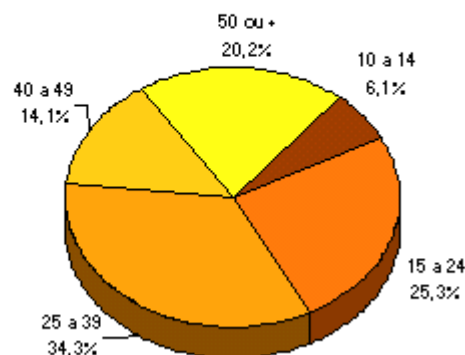

Classe Social

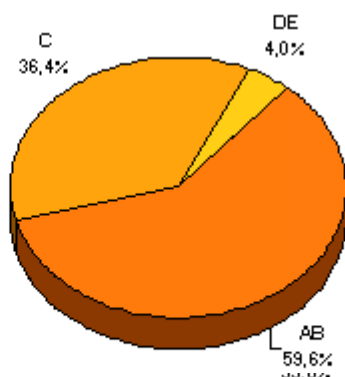

PARTICIPAÇÃO DE MERCADO:

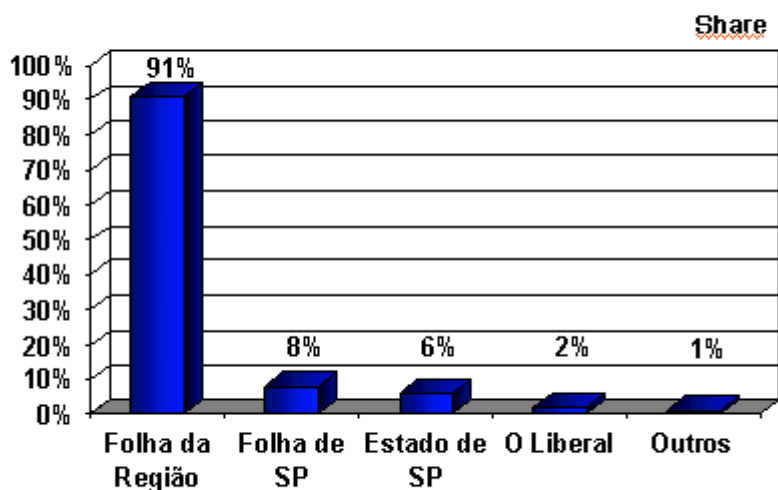



MACRO REGIÃO : ARAÇATUBA

COBERTURA GEOGRÁFICA:

Cidade Sede: **ARAÇATUBA**

Alto Alegre, Andradina, Auriflama, Avanhandava, Barbosa, Bento de Abreu, Bilac, Birigui, Braúna, Buritama, Brejo Alegre, Castilho, Clementina, Coroados, Gabriel Monteiro, Glicério, Guararapes, Guaraçaí, Ilha Solteira, Lavínia, Lins, Lourdes, Mirandópolis, Murutinga do Sul, Nova Luzitânia, Penápolis, Piacatu, Promissão, Rubiácea, Santo Antônio do Aracanguá, Santópolis do Aguapeí, Turiuba, Valparaíso, Vicentinópolis.

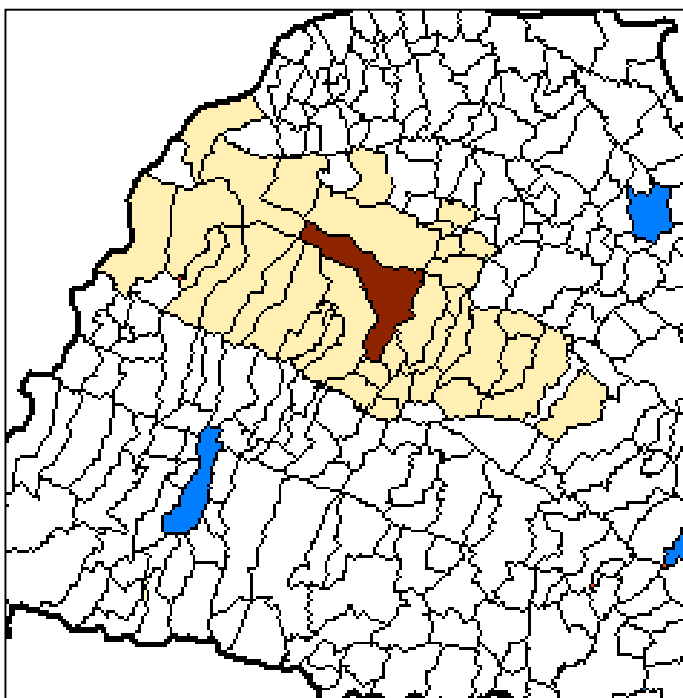
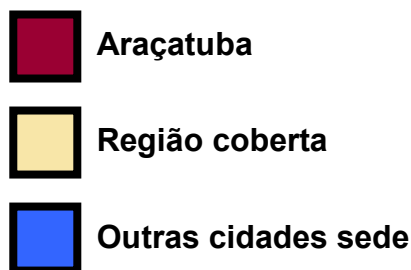



AGROPECUÁRIA

Principal produção (lavoura permanente):

Banana	1.400 toneladas
Coco-da-baía	1.080 toneladas
Manga	680 toneladas
Goiaba	616 toneladas

Fonte: 2002/IBGE

Principal produção (lavoura permanente):

Cana-de-açúcar	1.191.200 toneladas
Milho	43.100 toneladas
Tomate	12.250 toneladas

Fonte: 2002/IBGE

Pecuária (Efetivo rebanho):

Bovinos	98.474 cabeças
Suínos	14.000 cabeças
Galinhas	64.000 cabeças

Fonte: 2002/IBGE

PARA ANUNCIAR NA FOLHA DA REGIÃO

Araçatuba

LIGUE : (18) 3636-7777

www.folhadaregiao.com.br

São Paulo

(11) 3259-6051



MACRO REGIÃO :
PRESIDENTE PRUDENTE

PRESIDENTE PRUDENTE

A economia da cidade está concentrada nos serviços, que respondem por 60% do PIB do município, seguido pela indústria, com 24,8% de participação.

Agropecuária representa apenas 4% na produção de riqueza da cidade, com destaque para o plantel de 57 mil cabeças de gado bovino.

O IMPARCIAL

Credibilidade é o que conta.

50 municípios

Tiragem: 12.000 domingo

10.000 dia útil



INSTITUTO VERIFICADOR DE CIRCULAÇÃO

RAIO X DE PRESIDENTE PRUDENTE

População* 201.347

Pib** (R\$) 1.263.195.000

Frota 2003***:

Veículos 72.175

Automóveis 47.221

MERCADO FINANCEIRO

Número de agências

Bancárias**** 24

Operações

de crédito 2003 408.021.255,83

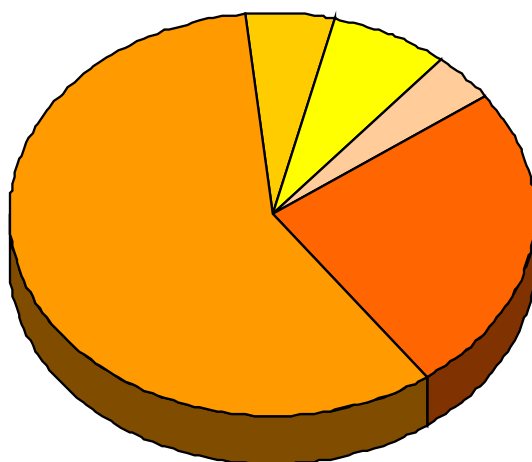

* Estimativa 2004/IBGE

** Preço de mercado corrente 2002/IBGE

*** FENABRAVE

**** Banco Central 2004



**MACRO REGIÃO :
PRESIDENTE PRUDENTE**

COBERTURA GEOGRÁFICA:

Cidade Sede: **PRESIDENTE PRUDENTE**

Alfredo Marcondes, Alvares Machado, Anhumas, Adamantina, Bataguassu, Borá, Caiabú, Cruzália, Dracena, Estrela do Norte, Emilianópolis, Euclides da Cunha Paulista, Flórida Paulista, Iepê, Irapuru, Indiana, Junqueirópolis, João Ramalho, Lucélia, Lutécia, Monte Castelo, Mariápolis, Mirante do Paranapanema, Marabá Paulista, Martinópolis, Maracá, Nova Guataporanga, Nandubara, Ourinhos, Oscar Bressane, Panorama, Piquerobi, Presidente Venceslau, Presidente Bernardes, Presidente Epitácio, Pirapozinho, Paulicéia, Pacaembu, Rancharia, Rosana, Santa Mercedes, Sandovalina, Salmourão, Sagres, Santo Expedito, Santo Anastácio, São João do Pau D'Alho, Tupi Paulista, Taciba, Tarabai e Teodoro Sampaio.

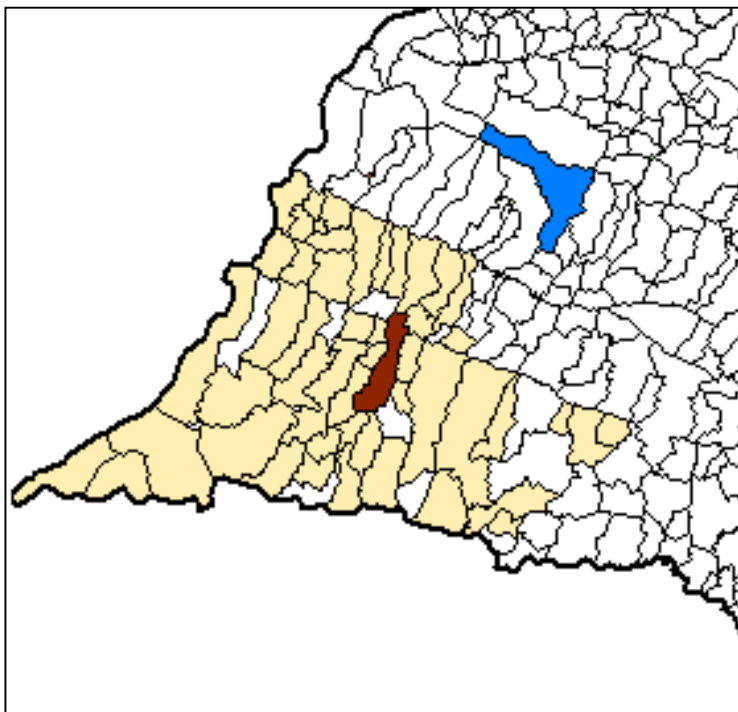
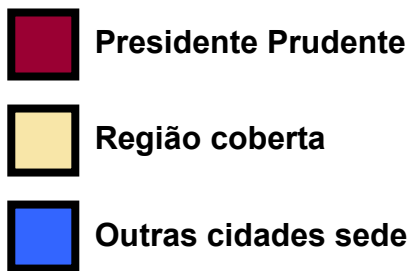



AGROPECUÁRIA

Principal produção (lavoura permanente):

Laranja	898 toneladas
Manga	792 toneladas
Limão	490 toneladas

Fonte: 2002/IBGE

Principal produção (lavoura temporária):

Cana-de-açúcar	700.000 toneladas
Batata-doce	9.600 toneladas
Milho	1.200 toneladas

Fonte: 2002/IBGE

Pecuária (Efetivo rebanho):

Bovinos	57.000 cabeças
Suínos	355 cabeças
Galinhas	8.000 cabeças

Fonte: 2002/IBGE

PARA ANUNCIAR EM O IMPARCIAL

Presidente Prudente

LIGUE : (18) 3906-3737

www.imparcial.com.br

São Paulo

(11) 5589-4643



MACRO REGIÃO :
SÃO JOSÉ DO RIO PRETO

SÃO JOSÉ DO RIO PRETO

A economia da região está baseada nos serviços, que representam 64% do PIB do município, seguido da indústria, com 24%.

DIÁRIO DA REGIÃO
Leitura Imprescindível

81 municípios

Tiragem: 27.200 domingo
22.500 dia útil



RAIO X DA REGIÃO DE SÃO JOSÉ DO RIO PRETO

População*	398.079
Pib** (R\$)	2.628.612.000
Frota 2003***:	
Veículos	169.747
Automóveis	105.018

MERCADO FINANCEIRO

Número de agências	
Bancárias****	51
Operações	
de crédito 2003	942.930.217,26

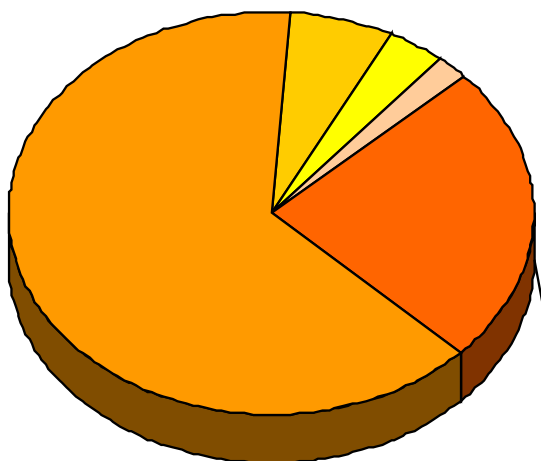

* Estimativa 2004/IBGE

** Preço de mercado corrente 2002/IBGE

*** FENABRAVE

**** Banco Central 2004



MACRO REGIÃO :
SÃO JOSÉ DO RIO PRETO

Classe Social

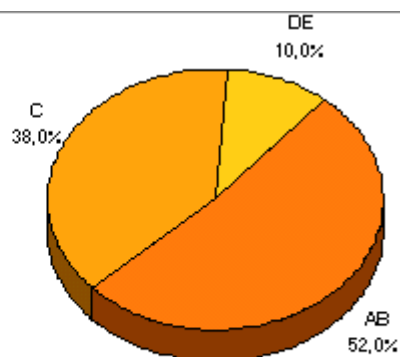

PARTICIPAÇÃO DE MERCADO:

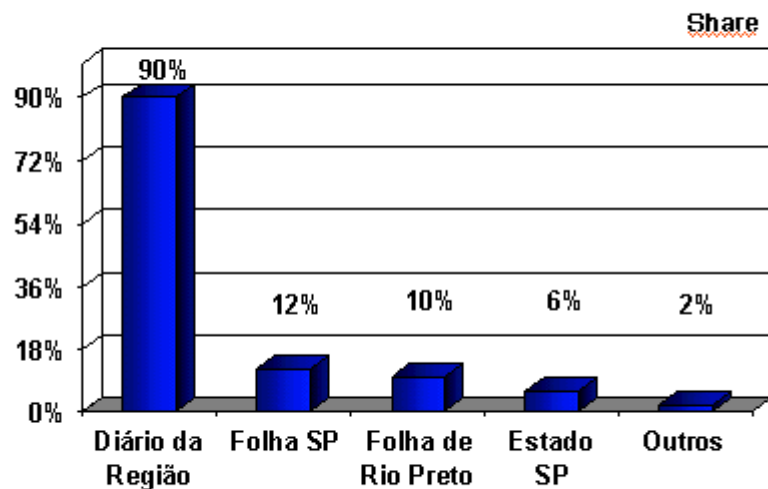



**MACRO REGIÃO :
SÃO JOSÉ DO RIO PRETO**

COBERTURA GEOGRÁFICA:

Cidade Sede: **SÃO JOSÉ DO RIO PRETO**

Adolfo, Altair, Américo de Campos, Auriflora, Bady Bassitt, Bálsamo, Barretos, Bebedouro, Buritama, Cajobi, Cardoso, Catanduva, Catiguá, Cedral, Cosmorama, Elisiário, Estrela d'Oeste, Fernandópolis, Floreal, Fronteira (MG), Frutal (MG), General Salgado, Guapiaçu, Guaraci, Guarani d'Oeste, Ibirá, Icém, Indaiaporã, Ipiruá, Irapuã, Itajobi, Jaci, Jales, José Bonifácio, Macaubal, Magda, Mendonça, Mira Estrela, Mirassol, Mirassolândia, Monte Aprazível, Monte Azul Paulista, Neves Paulista, Nhandeara, Nipoã, Nova Aliança, Nova Granada, Nova Itapirema, Novais, Novo Horizonte, Olímpia, Onda Verde, Orindiuva, Ouroeste, Palestina, Palmares Paulista, Palmeira D'Oeste, Paraíso, Paulo de Faria, Pereira Barreto, Pindorama, Pirangi, Planalto, Poloni, Pontes Gestal, Populina, Potirendaba, Riolândia, Sales, Santa Adélia, Santa Fé do Sul, Sebastianópolis do Sul, Severínia, Tabapuã, Tanabi, Ubarana, Uchoa, Urânia, Urupês, Valentim Gentil e Votuporanga; e nos distritos de: Engenheiro Schmitt, Ida Iolanda, Talhado e Thermas de Ibirá.

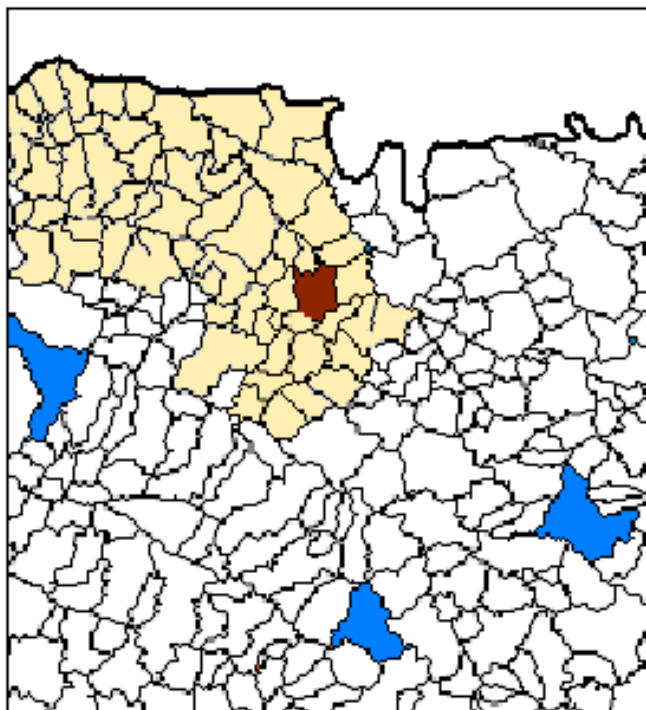



**MACRO REGIÃO :
SÃO JOSÉ DO RIO PRETO**

AGROPECUÁRIA

Principal produção (lavoura permanente):

Laranja	40.950 toneladas
Manga	1.760 toneladas
Tangerina	500 toneladas
Café	472 toneladas

Fonte: 2002/IBGE

Principal produção (lavoura temporária):

Cana-de-açúcar	8.400 toneladas
Milho	1.015 toneladas
Mandioca	500 toneladas

Fonte: 2002/IBGE

Pecuária (Efetivo rebanho):

Bovinos	32.500 cabeças
Suínos	4.200 cabeças
Galinhas	2.500 cabeças

Fonte: 2002/IBGE

PARA ANUNCIAR NO DIÁRIO DA REGIÃO

São José do Rio Preto

LIGUE : (17) 2139-2000

www.diarioweb.com.br

São Paulo

(11) 3817-2100



FRANCA

O principal ramo de atividade da cidade é o de serviços, concentrando 57,6% do PIB do município. A cidade é referência para 22 municípios vizinhos.

O maior pólo industrial é o calçadista, com 500 empresas, que geram 20 mil empregos. Em 2004 foram produzidos 35,4 milhões de pares de calçados, e deste total, 10 milhões de pares foram exportados, gerando assim US\$ 175,5 milhões.

A principal lavoura é a do café, como uma produção de um milhão de sacas de café, que movimentam R\$ 250 milhões.

Existem dois shoppings na região, o Franca Shopping e o Shopping do Calçado.

Comércio da Franca

Sempre junto com você

22 municípios

Tiragem: 21.000 domingo

16.000 dia útil

RAIO X DA CIDADE DE FRANCA

População* 315.770

Pib** (R\$) 1.582.320.000

Frota 2003***:

Veículos 110.847

Automóveis 73.769

MERCADO FINANCEIRO

Número de agências

Bancárias**** 27

Operações

de crédito 2003 434.869.086,97

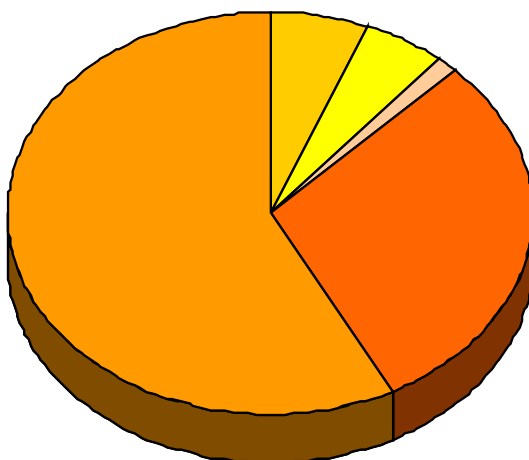

* Estimativa 2004/IBGE

** Preço de mercado corrente 2002/IBGE

*** FENABRAVE

**** Banco Central 2004



MACRO REGIÃO : FRANCA

COBERTURA GEOGRÁFICA:

Cidade Sede: **FRANCA**

Altinópolis, Batatais, Brodósqui, Buritizal, Cristais Paulista, Guará, Igarapava, Itirapuã, Ituverava, Ipuã, Jeriquara, Miguelópolis, Nuporanga, Orlandia, Patrocínio Paulista, Pedregulho, Restinga, Ribeirão Corrente, Rifaina, São José da Bela Vista, São Joaquim da Barra, São Tomaz de Aquino, Sales de Oliveira.

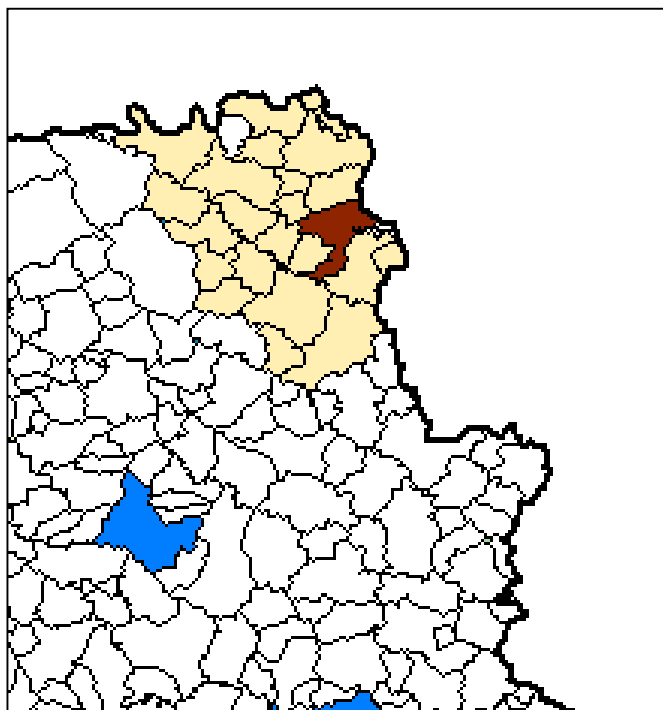
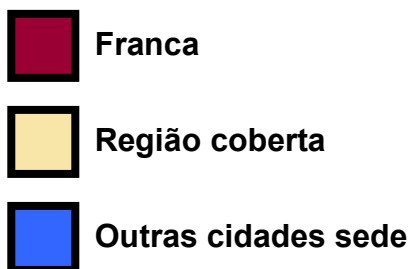



CALENDÁRIO DE EVENTOS E FEIRAS DA REGIÃO

MAR

Exposição Nacional de Orquídeas

Aniversário de Ituverava

MAIO

Expo-agro

Festa da Soja (São Joaquim da Barra)

JUN

Festa do peão de Patrocínio Paulista

Quermesse

JUL

Festa do Leite (Batatais)

AGO

Carvalhadas de Franca

Festa da integração

SET

Hallel

Festa de San Genaro

AGROPECUÁRIA

Principal produção (lavoura temporária):

Cana-de-açúcar	64.000 toneladas
Milho	6.840 toneladas
Mandioca	960 toneladas

Fonte: 2002/IBGE

Principal produção (lavoura permanente):

Café	8.400 toneladas
Banana	600 toneladas
Uva	23 toneladas

Fonte: 2002/IBGE

Pecuária (Efetivo rebanho):

Bovinos	25.153 cabeças
Suínos	2.770 cabeças
Galinhas	30.527 cabeças

Fonte: 2002/IBGE

PARA ANUNCIAR NO COMÉRCIO DE FRANCA

Franca

São Paulo

LIGUE : (16) 3713-8800 (11) 3259-6051

www.comerciodafranca.com.br